Les services

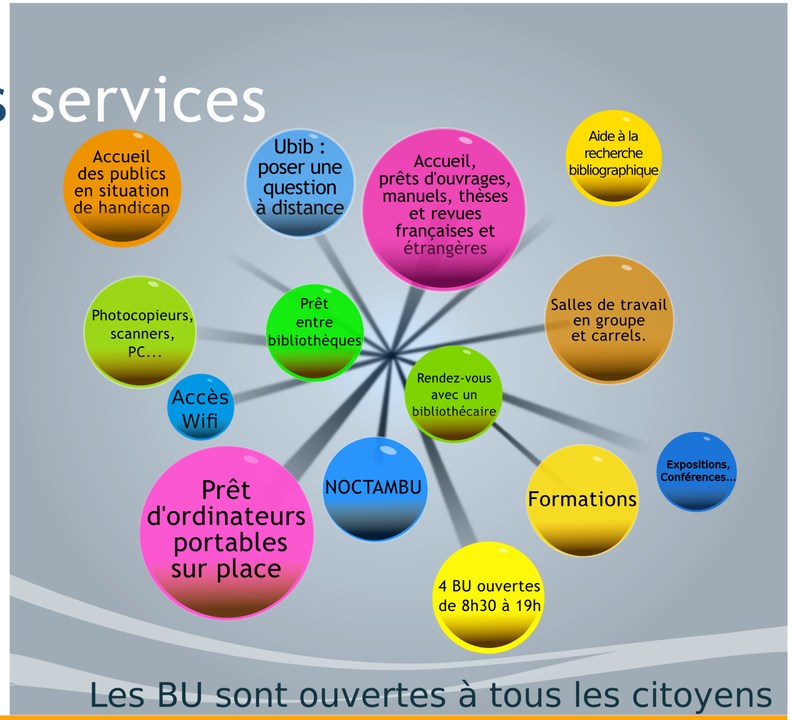

Les BU sont ouvertes à tous les citoyens

Bibliothèque Universitaire
Direction
Chemin de la Censive du Tertre
BP 32211
44322 Nantes cedex 3
tel : 02 40 14 12 30

www.bu.univ-nantes.fr

UNIVERSITÉ DE NANTES
BIBLIOTHÈQUE UNIVERSITAIRE

1

2

3

4

5

6

7

BU-Activité 2008-2011

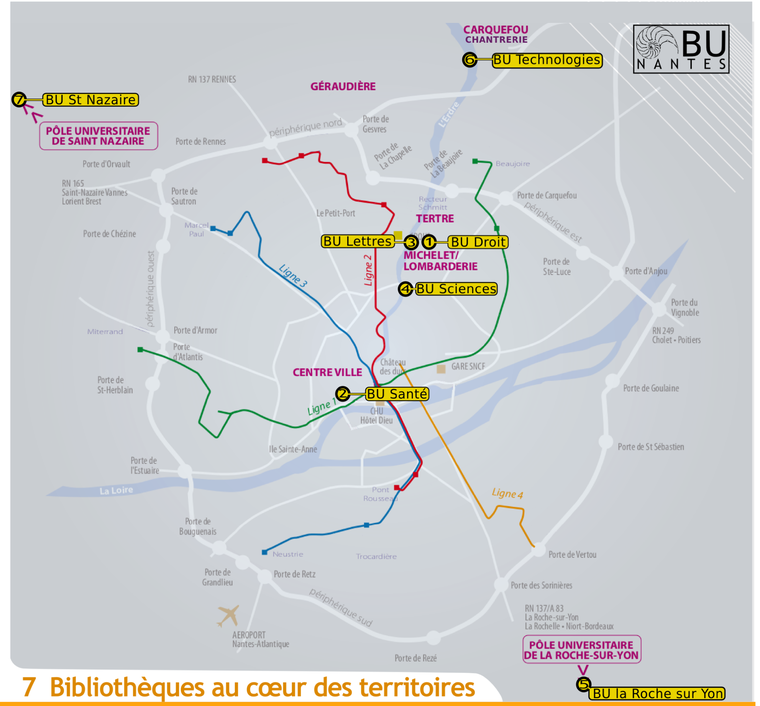

7 Bibliothèques au cœur des territoires

www.bu.univ-nantes.fr

UNIVERSITÉ DE NANTES
BIBLIOTHÈQUE UNIVERSITAIRE

Les Bibliothèques, un service de qualité et de proximité à l'Université de Nantes

Un environnement favorable pour la Formation et la Recherche

BU

27 000 m² - 3 300 places assises - 43 salles de travail en groupe
451 PC à disposition dont 70 PC portables en prêt sur place
49 semaines d'ouverture 10 heures par jour du lundi au vendredi et le samedi matin

1,3 million de documents dont près de 3 200 titres de revues et 28 000 documents accessibles en ligne
Des professionnels de la documentation au service du public

Un succès toujours affirmé

BU

1,5 million d'entrées soit une augmentation de 3,5% entre 2008 et 2011
22 500 inscrits dont 78% d'étudiants
89% des inscrits sont issus du milieu universitaire, + de 2 000 personnes extérieures à l'université fréquentent la BU
environ 320 000 prêts à domicile et + de 546 000 documents téléchargés

Bibliothèques Universitaires
626 072 livres
2 414 revues

Bibliothèques Associées
448 626 livres
780 revues

Une (r)évolution des usages..?

L'offre documentaire imprimée reste toujours attractive.
Les ressources en ligne répondent à un besoin fort des usagers.
Pour les universitaires nantais, elles sont accessibles dans le monde entier grâce à l'Accès nomade.

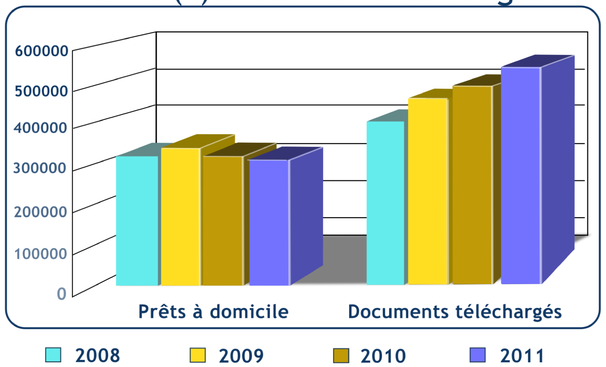

Des services qui s'adaptent en permanence

Des prêts pour plus longtemps.
Des horaires d'ouverture élargis.
Des animations culturelles dans tout le réseau de la BU.
Des renseignements par courriel et tchat : Ubib.
Des offres de formations à la demande.
Des outils d'auto-formation dans Madoc.
...

NOCTAMBU

En BU Santé (centre ville), de septembre à mai, ouverture jusqu'à 23h30 y compris le week-end.